



Lanusei, Bosco Seleni
12-13-14 giugno 2026

ridda selvaggia

**festival di letteratura
per l'infanzia**

Ottobre e Novembre per le scuole di Lanusei,
Arzana, Barisardo, Baunei, Cardedu, Elini,
Ilbono, Loceri, Santa Maria Navarrese, Triei,
Urzulei, Villanova e Villagrande Strisaili.

**LABORATORI, LETTURE,
ESPLORAZIONI, PERFORMANCE**

12 Giugno

ore 17:00

QUI RICOMINCIA L'AVVENTURA

Inaugurazione con il Sindaco Davide Burchi,
l'Assessora alla Cultura Maria Tegas, lo staff
Tuttestorie e le ospiti e gli ospiti del festival.

Per tutte e tutti

ore 18:00

È PER MANGIARTI MEGLIO!

Letture a cura delle insegnanti che hanno
partecipato al progetto Cepell "Leggere
con il corpo, con la voce, con gli occhi".

Orchestrazione Roberta Balestrucci
e Silvano Vargiu.

Per tutte e tutti

ore 18:30

NEL MIO BOSCO IL MONDO

Un incontro/confronto fra chi pratica
l'educazione in natura.

Con Fabrizio Bertolino, Martina Monetti ed
Emanuele Ortu, in collaborazione con il Corso
di Perfezionamento Albi illustrati e Natura,
Università della Valle d'Aosta

Per operatrici e operatori - su prenotazione

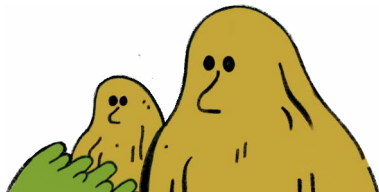

13 Giugno

ore 10:30 e ore 11:30

UN SENTIERO IN MEZZO AL BOSCO

Laboratorio a cura di Laura Cattabianchi,
in collaborazione con il CPT

Da 1 a 3 anni con un adult – max 8 coppie
30' - su prenotazione*

ore 10:30

OLTRE IL SENTIERO

Caccia al tesoro nel Bosco di Cappuccetto
Rosso. Ideazione Catia Castagna,
Installazioni Simone e Valentino Perra

*da 5 a 100 anni - max 35 persone
(fra adulti e bambini) - 120' - su prenotazione*

ore 10:30

COSMOGONIA DI MARIA PIETRA

Laboratorio di scultura tra racconto e materia
a cura di Serena Casula per la Fondazione
Stazione dell'Arte di Ulassai - Museo Maria Lai

*Da 8 a 100 anni - max 20 persone
120' - su prenotazione*

ore 10:45

PICCOLO MUSEO DEI CONTRARI

Laboratorio a cura di Martina Monetti
(Associazione 0432),
in collaborazione con il CPT

Da 3 a 6 anni – max 15 con un adult
90' - su prenotazione*

ore 11:00

PIÙ PICCOLO, PIÙ GRANDE DI ME

Laboratorio a cura di Sara Donati
Da 5 a 9 anni - max 15 con un adult
90' - su prenotazione*

ore 11:00

TRA FISCHI, TRILLI E GORGHEGGI

Laboratorio alla scoperta dei canti degli uccelli
A cura di Fabio Cherchi e Mara Lasi
(Punti di Vista)

Da 7 a 11 anni - max 20 – 90' - su prenotazione



ore 11:15

LA BANDA DEI CAPPUCETTI

Laboratorio di esplorazione e manipolazione dell'argilla. A cura di Zeno Lecca ed Evelise Obinu (Punti di Vista)

Da 3 a 6 anni – max 15 con un adult
60' - su prenotazione*

ore 11:30

CONCERTO PER VOCI, SASSI E FOGLIE

Laboratorio musicale

a cura di Giovanna Pezzetta

Da 5 a 7 anni – max 15 con un adult
45' - su prenotazione*

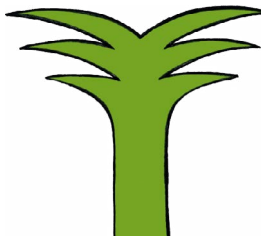
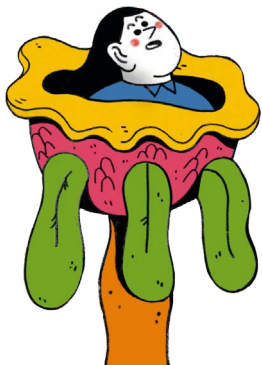

ore 11:30

UBUNTU (io sono perché noi siamo)

Laboratorio di canto circolare a cura di Alessandro Melis in collaborazione con la Scuola Civica di Musica per l'Ogliastra

da 6 a 100 anni - max 40 – 60' - su prenotazione

ore 15:30

OLTRE IL SENTIERO

Caccia al tesoro nel Bosco di Cappuccetto Rosso

Ideazione Catia Castagna

Installazioni Simone e Valentino Perra

*da 5 a 100 anni - max 35 persone
(fra adulti e bambini) - 120' - su prenotazione*

ore 16:30

LUPO IN UN BOSCO DA FIABA

Laboratorio a cura di Eva Rasano
in collaborazione con il CPT
da 3 a 5 anni - max 15 con un adult
60' - su prenotazione*

ore 16:30

TRA FISCHI, TRILLI E GORGHEGGI

Laboratorio alla scoperta dei canti degli uccelli
A cura di Fabio Cherchi e Mara Lasi
(Punti di Vista)
Da 7 a 11 anni - max 20 - 90' - su prenotazione

ore 16:30

IL DIO DISTRATTO

Laboratorio di grafica e narrazione visiva
a cura di Serena Casula
per la Fondazione Stazione dell'Arte di Ulassai
Museo Maria Lai
Da 8 a 100 anni - max 20 - 120' - su prenotazione



ore 16:45 e ore 18:00

SUONI E PAROLE DEL BOSCO

Laboratorio musicale a cura di Giovanna Pezzetta, in collaborazione con il CPT
Da 2 a 4 anni - max 12 con un adult
45' - su prenotazione*

ore 17:00 e ore 18:00

UN SENTIERO IN MEZZO AL BOSCO

Laboratorio a cura di Laura Cattabianchi,
in collaborazione con il CPT
Da 1 a 3 anni - max 8 con un adult
30' - su prenotazione*

ore 17:00

LE FORME DEL BOSCO

Laboratorio a cura di Martina Monetti (Associazione 0432), in collaborazione con il CPT
Da 3 a 6 anni con un adult - max 10 coppie
90' - su prenotazione*

ore 17:30

IL SOLE TRA I RAMI

Laboratorio a cura di Daniela Cimino,
in collaborazione con il CPT

Da 4 a 6 anni – max 15 con un adult
60' - su prenotazione*

ore 17:30

OCCHIO FOGLIA, PIEDE RADICE

Laboratorio a cura di Sara Donati

Da 5 a 9 anni con un adult - max 15
90' - su prenotazione*

ore 17:30

UBUNTU (io sono perché noi siamo)

Laboratorio di canto circolare a cura
di Alessandro Melis in collaborazione
con la Scuola Civica di Musica per l'Ogliastra

da 6 a 100 anni, max 40 - 60' - su prenotazione

ore 18:00

CHE OCCHI GRANDI CHE HAI!

Laboratorio ragnesco a cura di Mara Lasi
e Fabiana Mascia (Punti di Vista)

Da 8 a 10 anni – max 20 – 60' - su prenotazione

ore 18:30

APRITE QUELLA PORTA!

Letture e narrazioni con Roberta Balestrucci
Per tutte e tutti

ore 21:00

NELLA PANCIA DEL LUPO

Performance Immersiva
Ideazione Catia Castagna

Con Ado Sanna

Suoni di Enrico Venturini

Installazioni Simone e Valentino Perra

Per tutte e tutti

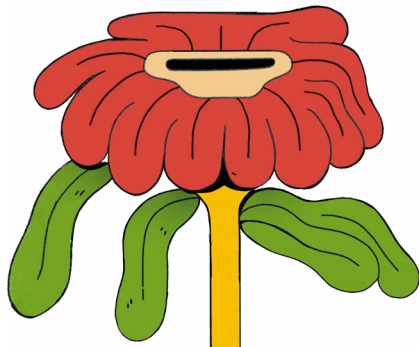

14 Giugno

ore 10:30 e ore 11:30

SUONI E PAROLE DEL BOSCO

Laboratorio musicale a cura di Giovanna Pezzetta, in collaborazione con il CPT

Da 2 a 4 anni – max 12 con un adult
45' - su prenotazione*

ore 10:30

UN'UNICA TANA

Laboratorio a cura di Sara Donati
Da 5 a 9 anni - max 15 con un adult
90' - su prenotazione*

ore 10:30

RAMETTO O SCHERZETTO?

Laboratorio di esplorazione e mimetismo.
A cura di Mara Lasi e Fabiana Mascia
(Punti di Vista)

Da 7 a 11 anni – max 20 – 60' - su prenotazione

ore 11:00

FACCIA DI FANGO

Laboratorio a cura di Martina Monetti (Associazione 0432), in collaborazione con il CPT
Da 3 a 6 anni – max 15 con un adult
90' - su prenotazione*

ore 11:00

UBUNTU (io sono perché noi siamo)

Laboratorio di canto circolare a cura di Alessandro Melis in collaborazione con la Scuola Civica di Musica per l'Ogliastra
da 6 a 100 anni, max 40 - 60' - su prenotazione

ore 11:00

TREKKING IN SARDEGNA PER LE FAMIGLIE

Vi racconto il mio libro in cammino
Con Matteo Cara
*Per adulte/i con bambini da 6 a 11 anni
max 15 coppie – 60' – su prenotazione*

ore 12:00

APRITE QUELLA PORTA!

Lecture e narrazioni con Roberta Balestrucci

Per tutte e tutti

ore 16:00

SUONI E PAROLE DEL BOSCO

Laboratorio musicale a cura di Giovanna Pezzetta, in collaborazione con il CPT

Da 2 a 4 anni – max 12 con un adult
45' - su prenotazione*

ore 16:00

PROMESSE DI SEMI

Laboratorio a cura di Martina Monetti (Associazione 0432), in collaborazione con il CPT

Da 3 a 6 anni – max 15 con un adult – 90'*

ore 16:00

OCCHIO FOGLIA, PIEDE RADICE

Laboratorio a cura di Sara Donati

Da 5 a 9 anni con un adult - max 15
90' - su prenotazione*

ore 16:00

COSE ROSSE

Laboratorio di esplorazione e osservazione cromatica. A cura di Mara Lasi e Evelise Obinu (Punti di Vista), in collaborazione con il CPT
Da 7 a 11 anni – max 20 – 60' - su prenotazione

ore 16:30

UN SENTIERO IN MEZZO AL BOSCO

Laboratorio a cura di Laura Cattabianchi, in collaborazione con il CPT

Da 1 a 3 anni con un adult – max 8 coppie
30' - su prenotazione*

ore 18:00

CIRCLESINGING: IL CANTO È DI TUTTI

Un canto circolare per salutarsi

A cura di Alessandro Melis, in collaborazione con la Scuola Civica di Musica per l'Ogliastra

Per tutte e tutti

ATTIVITÀ PERMANENTI

Senza prenotazione

12 giugno dalle 18:00 alle 19:30

13 giugno dalle 10:30 alle 12:30
e dalle 15:30 alle 18:30

14 giugno dalle 10:30 alle 12:30
e dalle 16:00 alle 17:30

IL MIO NOME È CAPPUCETTO ROSSO

Laboratorio a cura di Simone Perra

Per tutte e tutti

13 giugno dalle 10:30 alle 13:00
e dalle 16:30 alle 19:30

14 giugno dalle 10:30 alle 13:00
e dalle 16.00 alle 17:30

CUORE DI FIABA CHE C'ERA UNA VOLTA

Letture a cura del coordinamento regionale
NPL in collaborazione con la Biblioteca
Comunale di Lanusei e con il CPT

*Per bambine e bambini da 1 a 5 anni
con le loro famiglie*

13 giugno dalle 10:30 alle 12:30
e dalle 16:30 alle 19:30

14 giugno dalle 10:30 alle 12:30
e dalle 16:00 alle 17:30

ORACOLO FIABESCO

Ritratti improvvisati di Riccardo Atzeni

Per tutte e tutti

IL CILIEGIO SI È SPOSATO

Postazione poetica

a cura di Nicoletta Gramantieri

Per tutte e tutti

MINIMÙ E I COLORI DEL BOSCO

Piccolo museo itinerante

a cura di Punti di Vista

Per tutte e tutti



13 giugno dalle 16:30 alle 19:30

14 giugno dalle 10:30 alle 12:30
e dalle 16:00 alle 17:30

COSTRUIRE L'INVISIBILE: MACCHINE PER SENTIERI CURIOSI

Laboratorio a cura di Annalisa Masala -
Metodo Bruno Munari®

Per bambin e grand* assieme*

14 giugno dalle 10:30 alle 12:30

FINESTRE DA PASSEGGIO

Laboratorio a cura di Laura Cattabianchi
Da 6 a 100 anni

LE SCUOLE DELL'INFANZIA NEL BOSCO

*Per le classi dell'Istituto Comprensivo di
Lanusei*

Laboratori e letture con Roberta Balestrucci,
Annalisa Masala e Eva Rasano
in collaborazione con il CPT

ATTIVITÀ SU PRENOTAZIONE

a pagamento

OSSERVATORIO ASTRONOMICICO

F.CALIUMI

12-13-14 giugno ore 21:30

PAPÀ, MI PRENDI LA LUNA PER FAVORE?

Osservazione guidata del cielo a cura
degli operatori dell'Associazione Ogliastrina
di Astronomia

ticket € 5,00 adulti - € 3,00 sino a 14 anni

per tutte e tutti - max 25 - 120' - su prenotazione

BOSCO SELENI – NUR ARCHEOPARK

13 e 14 giugno ore 11:00 e ore 17:00

ALLA SCOPERTA

DEL NUR ARCHEOPARK

Visita guidata a cura della Cooperativa la
Nuova Luna

ticket € € 9,00 adulti - 4,00 dai 6 ai 12 anni

Prenotazioni e informazioni: 078241051

lanuovaluna@tiscali.it

PROGRAMMA SCUOLE OTTOBRE E NOVEMBRE 2026

Per le classi della primaria e secondaria di 1° grado di Lanusei, Arzana, Barisardo, Baunei, Cardedu, Elini, Ilbono, Loceri, Santa Maria Navarrese, Triei, Urzulei, Villanova e Villagrande Strisaili.

Anna Benotto, Alberto Bordin,
Federica Buglioni, Giuditta Campello,
Susanna Mattiangeli.

Incontro di formazione per insegnanti
e bibliotecarie con Federica Buglioni.



MODALITÀ DI PARTECIPAZIONE:

- il programma prevede attività a numero chiuso e attività aperte a tutte e tutti
- la partecipazione è gratuita, ad eccezione delle visite al Nur Archeopark e all'Osservatorio Astronomico
- dal 4 all' 11 giugno è possibile prenotare su www.riddaselvaggia.it le attività a numero chiuso
- dal 12 al 14 giugno iscrizioni direttamente al festival
- per la conferma della prenotazione bisogna presentarsi all'infopoint del festival 30' prima dell'inizio del laboratorio
- i posti non confermati vengono messi a disposizione per le prenotazioni sul posto
- per raggiungere la Ridda Selvaggia segui su google maps le indicazioni per Hotel Ristorante Pizzeria Bosco Selene

Per informazioni:

riddaselvaggiafestival@gmail.com
Cooperativa Tuttestorie 070/659290
12/13/14 giugno tel. 3312115404

IL BOSCO È LA NOSTRA CASA, ABITIAMOLO CON CURA E RISPETTO!



www.riddaselvaggia.it

Illustrazione e grafica: Carol Rollo



TUTTESTORIE
Associazione di Promozione Sociale



Fondazione
di Sardegna

